Extrait du weByo.[net] | Actualités et ressources pour webmaster, tutoriaux Dreamweaver Flash CSS Javascript
http://www.webyo.net

Modifier vos images dans Dreamweaver MX 2004 ?

- TUTORIAUX - TUTORIAUX DREAMWEAVER -

Date de mise en ligne : dimanche 30 janvier 2005

weByo.[net] | Actualités et ressources pour webmaster, tutoriaux Dreamweaver Flash CSS Javascript

Dreamweaver propose plusieurs solutions pour modifier une image présente dans votre page web. Comme dans la version précédente, vous pouvez lancer Fireworks et apporter les modifications à l’image ou bien utiliser la nouvelle fonction qui permet d’optimiser vos images via le moteur de Fireworks sans pour autant ouvrir le logiciel.

Comment faire ?

- Si vous souhaitez utiliser Fireworks, cliquez sur le bouton après avoir sélectionné l’image à modifier.

- Si vous souhaitez modifier une image sans ouvrir Fireworks, cliquez sur le bouton après avoir sélectionné une image. Une fenêtre apparaît :

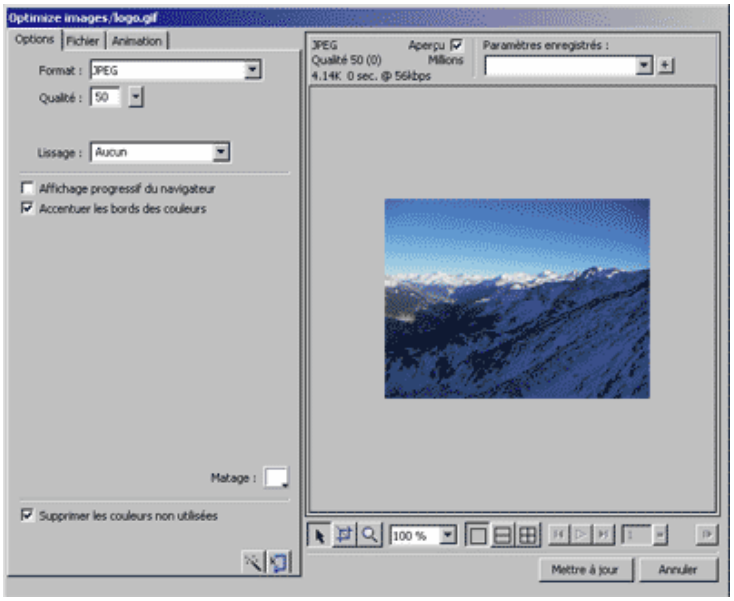

Vous pouvez optimiser et réduire ainsi sensiblement le poids de vos images comme dans Fireworks ou tout autre logiciel de retouche.

- Le bouton permet de recadrer une image :

- Le bouton permet de régler la luminosité/contraste d’une image :

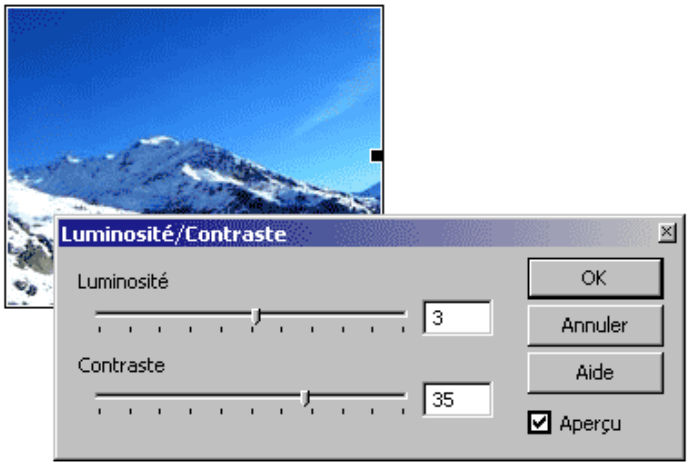

- Le bouton permet de régler l’accentuation des contours d’une image :

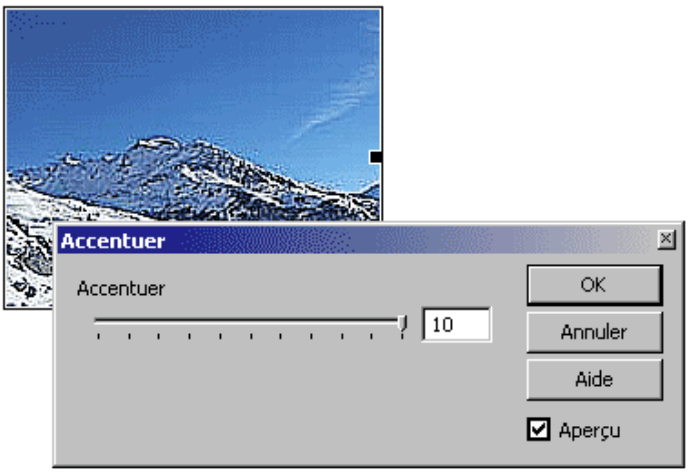

Toutes ces options ne remplacent pas un logiciel de retouche d’image mais on le mérite d’être très utiles pour les modifications rapides.