Extrait du weByo.[net] | Actualités et ressources pour webmaster, tutoriaux Dreamweaver Flash CSS Javascript
http://www.webyo.net

Créer un script photoshop ?

- TUTORIAUX - TUTORIAUX PHOTOSHOP -

Date de mise en ligne : mardi 1er février 2005

weByo.[net] | Actualités et ressources pour webmaster, tutoriaux

Dreamweaver Flash CSS Javascript

Créer un script

Si vous faites beaucoup de retouche d’images (par exemple), vous aurez souvent besoin d’accentuer la netteté de l’image. Nous allons créer un script dévoué à cette fonction. La création d’un script s’apparente à l’enregistrement d’une macro.

1 Ouvrez une image un peu flou
2 Ouvrez la palette « scripts », Fenêtre > Scripts (F9)
3 Cliquez sur le bouton « Commencer un nouveau script »

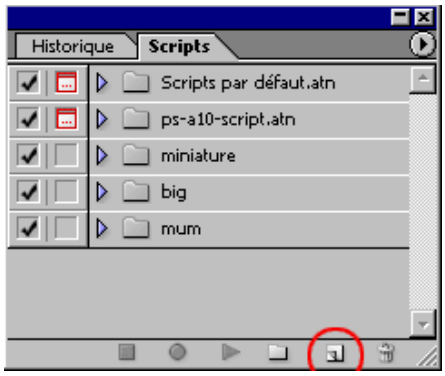

Une boîte de dialogue apparaît :

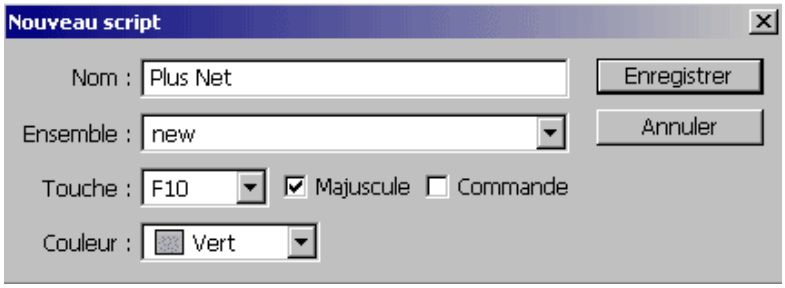

Donnez un nom, choisissez F10 pour la touche de fonction puis cliquez sur « Enregistrer ».

4 Choisissez Filtre > Renforcement > Accentuation. Dans la boîte de dialogue entrez les valeurs suivantes :
Gain : 200%
Rayon : 0,3

Cliquez sur OK.

5 Appuyez maintenant sur le bouton « Arrêter » du panneau « Scripts ».

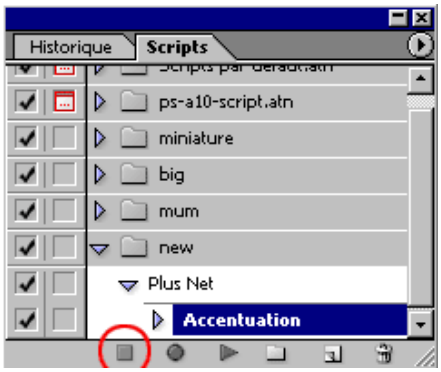

Votre script est désormais disponible via la touche « F10 » qui appliquera automatiquement le filtre accentuation avec les valeurs que nous lui avons données. Désormais, vous pouvez utiliser les scripts selon vos besoins.